

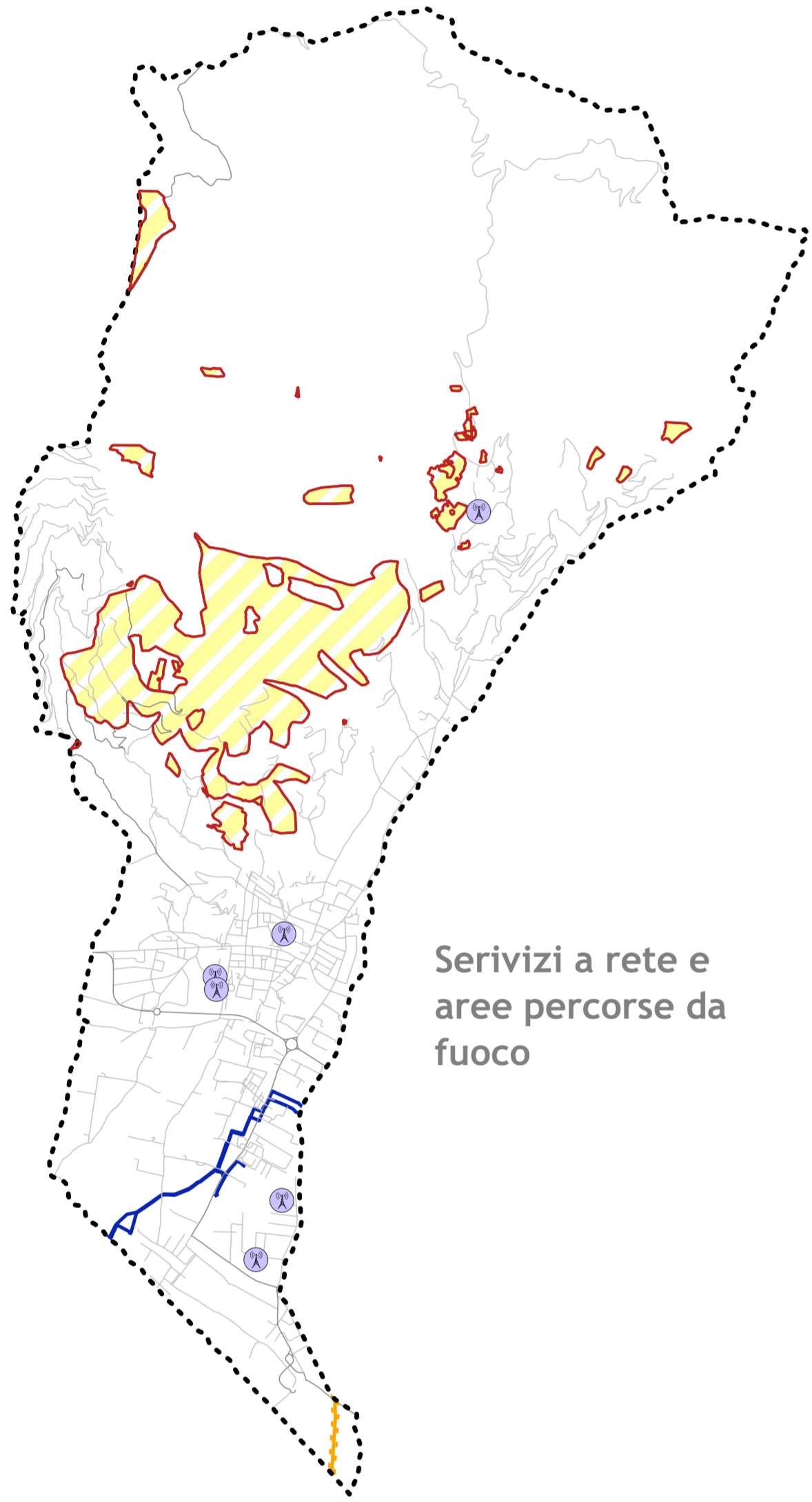

Aree di rispetto stradale e ferroviario

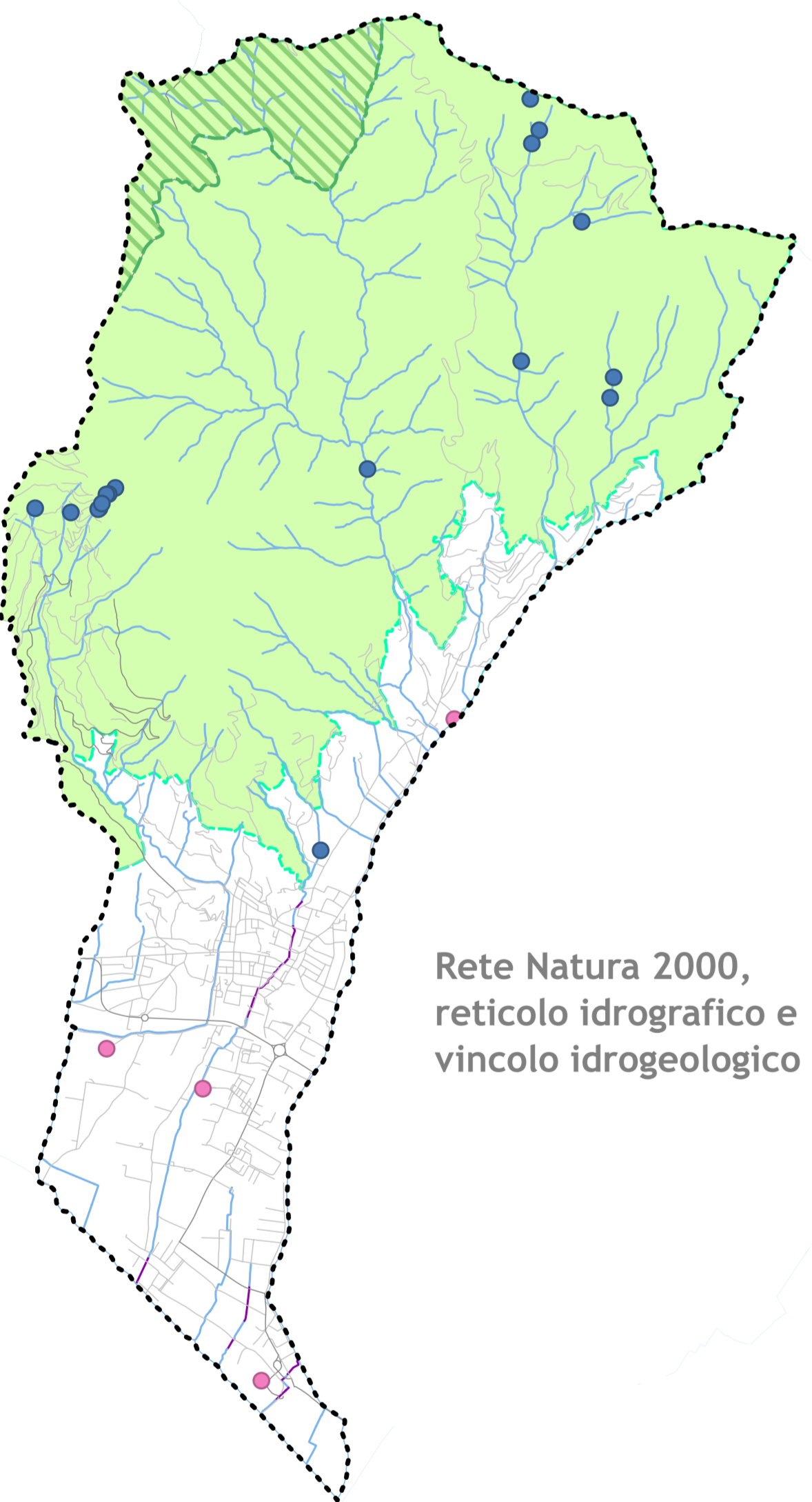

Servizi a rete e aree percorse da fuoco



Rete Natura 2000, reticolo idrografico e vincolo idrogeologico

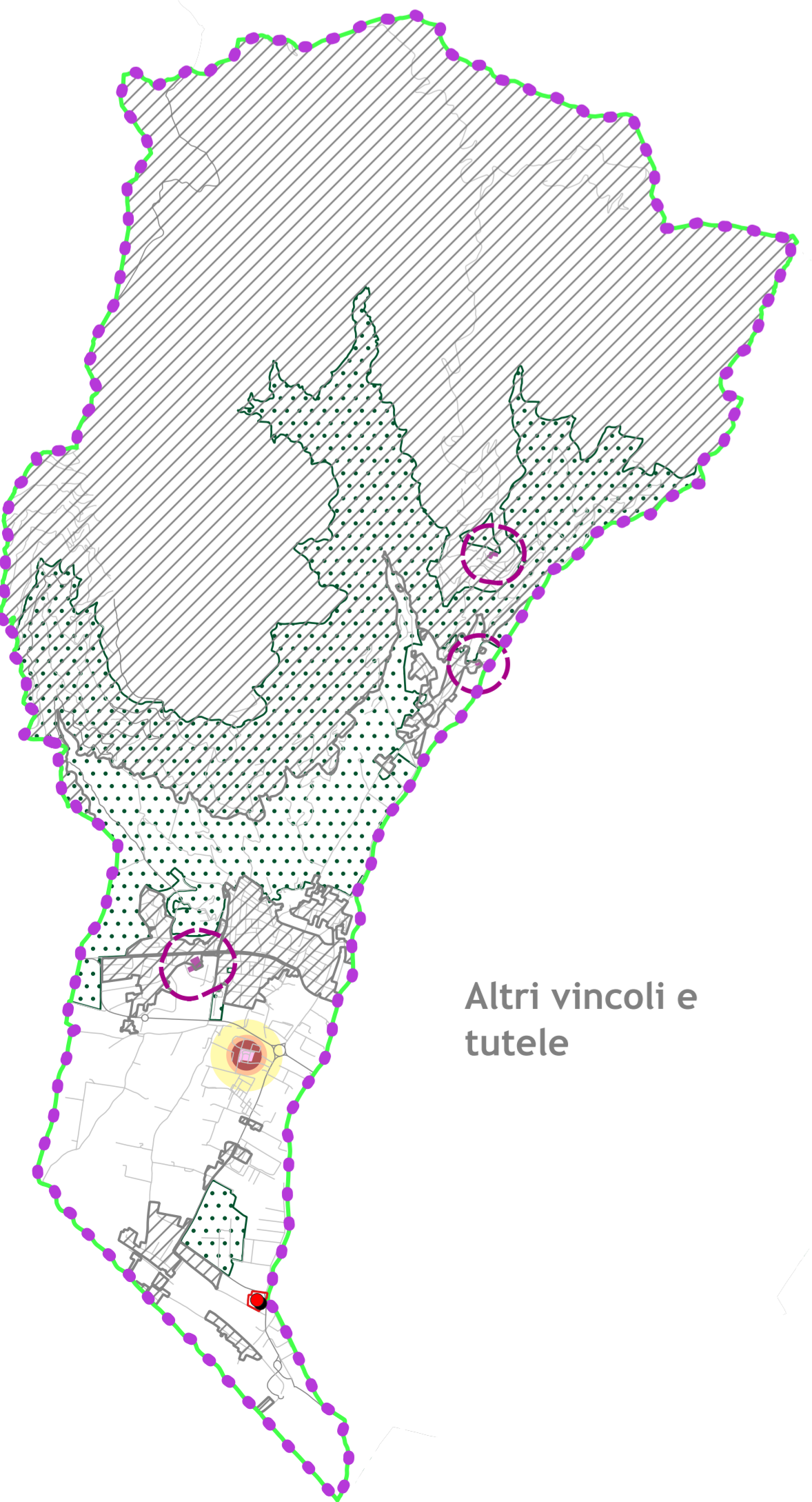

Altri vincoli e tutele

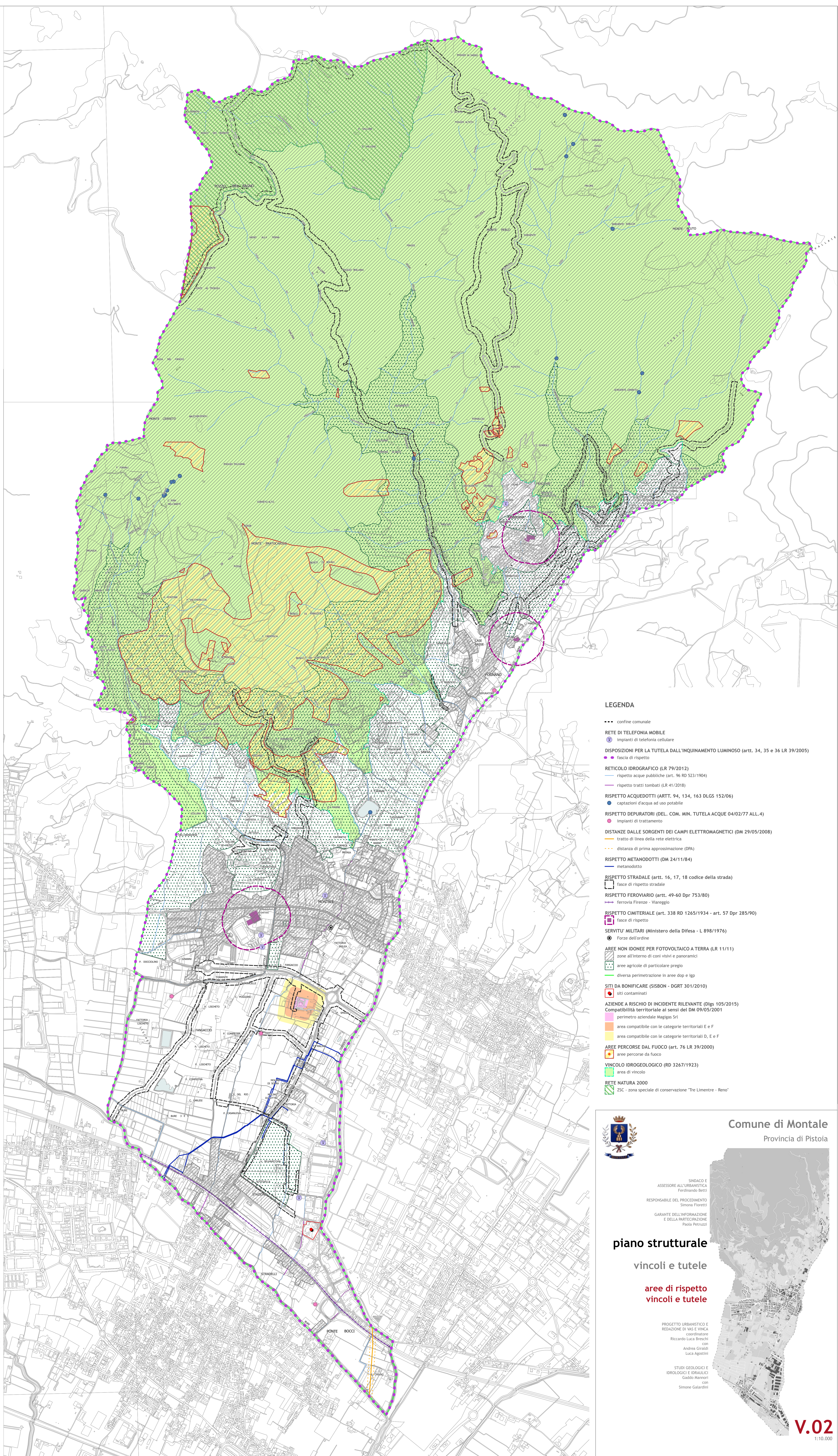

LEGENDA

- confine comunale
- RETE DI TELEFONIA MOBILE**
 - impianti di telefonia cellulare
- DISPOSIZIONI PER LA TUTELA DALL'INQUINAMENTO LUMINOSO (artt. 34, 35 e 36 LR 39/2005)**
 - fascia di rispetto
- RETICOLO IDROGRAFICO (LR 79/2012)**
 - rispetto acque pubbliche (art. 96 RD 523/1904)
 - rispetto tratti tombati (LR 41/2018)
- RISPETTO ACQUEDOTTI (ARTT. 94, 134, 163 DLGS 152/06)**
 - captazioni d'acqua ad uso potabile
- RISPETTO DEPURATORI (DEL. COM. MIN. TUTELA ACQUE 04/02/77 ALL.4)**
 - impianti di trattamento
- DISTANZE DALLE SORGENTI DEI CAMPI ELETTROMAGNETICI (DM 29/05/2008)**
 - tratto di linea della rete elettrica
 - distanza di prima approssimazione (DPA)
- RISPETTO METANODOTTI (DM 24/11/84)**
 - metanodotto
- RISPETTO STRADALE (artt. 16, 17, 18 codice della strada)**
 - fascia di rispetto stradale
- RISPETTO FERROVIARIO (artt. 49-60 Dpr 753/80)**
 - ferrovia Firenze - Viareggio
- RISPETTO CIMITERIALE (art. 338 RD 1265/1934 - art. 57 Dpr 285/90)**
 - fascia di rispetto
- SERVIZI MILITARI (Ministero della Difesa - L. 898/1976)**
 - Forze dell'ordine
- AREE NON IDONEE PER FOTOVOLTAICO A TERRA (LR 11/11)**
 - zone all'interno di coni visivi e panoramici
 - aree agricole di particolare pregio
 - diversa perimetrazione in aree dop e lgp
- SITI DA BONIFICARE (SISBON - DGR 301/2010)**
 - siti contaminati
- AZIENDE A RISCHIO DI INCIDENTE RILEVANTE (Dlgs 105/2015)**
 - perimetrazione aziendale Magigas Srl
 - area compatibile con le categorie territoriali E e F
 - area compatibile con le categorie territoriali D, E e F
- AREE PERCORSE DAL FUOCO (art. 76 LR 39/2000)**
 - aree percorse da fuoco
- VINCOLO IDROGEOLOGICO (RD 3267/1923)**
 - area di vincolo
- RETE NATURA 2000**
 - ZSC - zona speciale di conservazione "Tre Limentre - Reno"



Comune di Montale
Provincia di Pistoia



SINDACO E
ASSESSORE ALL'URBANISTICA
Ferdinando Betti

RESPONSABILE DEL PROCEDIMENTO
Simone Foresti

GARANTE DELL'INFORMAZIONE
E DELLA PARTECIPAZIONE
Paola Petrucci

piano strutturale
vincoli e tutele

aree di rispetto
vincoli e tutele

PROGETTO URBANISTICO E
REDAZIONE DI VAS E VINCA
coordinatore
Riccardo Luca Breschi
con
Andrea Giraldi
Luca Agostini

STUDI GEOLOGICI E
IDROLOGICI E IDRAULICI
Gaddo Mannori
con
Simone Galardini