



Comune di Montale

Provincia di Pistoia

SINDACO E
ASSESSORE ALL'URBANISTICA
Ferdinando Betti

RESPONSABILE DEL PROCEDIMENTO
Simona Fioretti

GARANTE DELL'INFORMAZIONE E
DELLA PARTECIPAZIONE
Paola Petruzzi

piano strutturale

Individuazione dei beni culturali e di presuntivo interesse culturale

PROGETTO URBANISTICO E
REDAZIONE DI VAS E VINCA
coordinatore
Riccardo Luca Breschi
con
Andrea Giraldi
Luca Agostini

STUDI GEOLOGICI E
IDROLOGICI E IDRAULICI
Gaddo Mannori
con
Simone Galardini

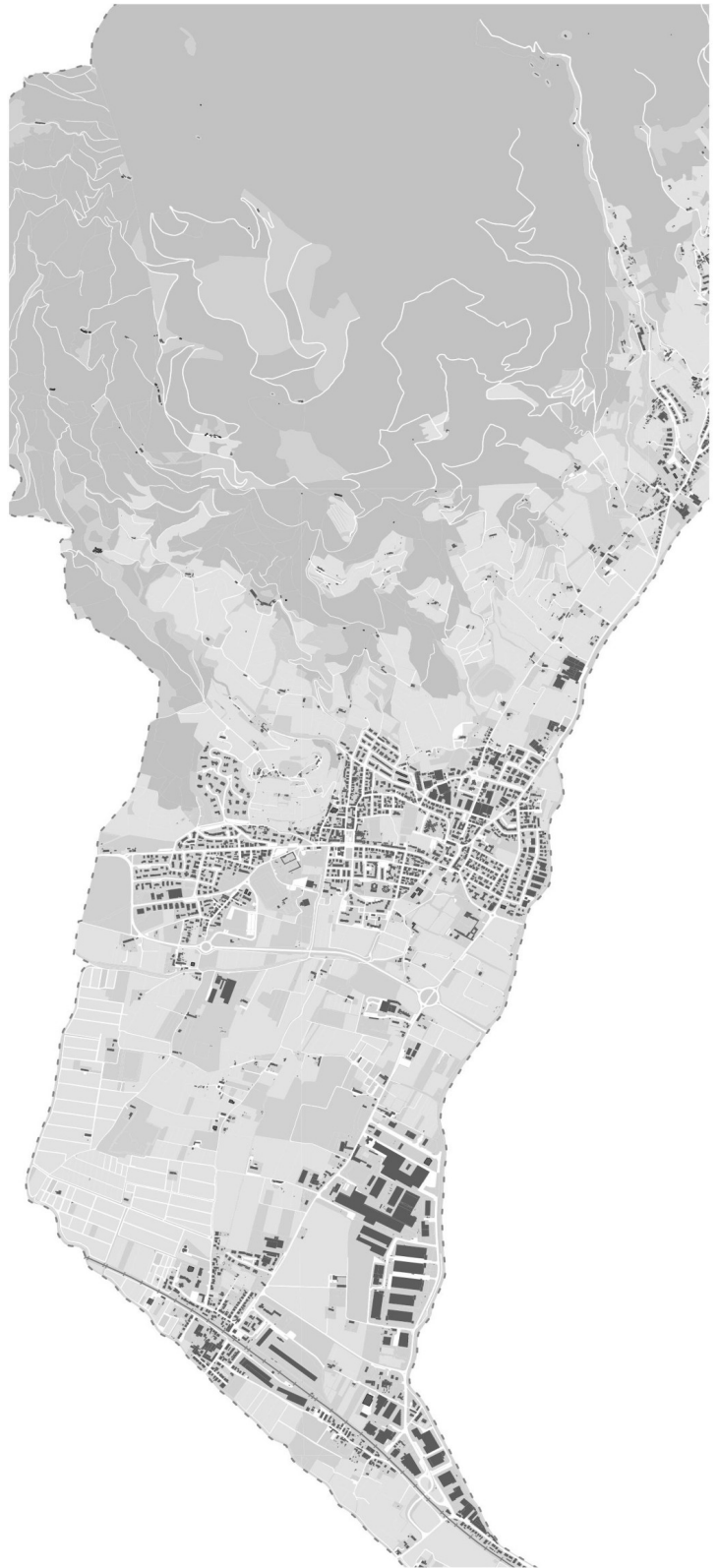

doc. 3A

Introduzione

Il presente elenco dei beni immobili sottoposti a tutela ai sensi della parte seconda del D. Lgs 22.01.2004 n.42 (di seguito Codice), ha carattere ricognitivo e non è da ritenersi esaustivo, risultando il medesimo sottoposto a revisioni ed aggiornamenti successivi.

Eseguita la suddetta identificazione dei beni, è stato redatto l'elenco allegato, procedendo prima di tutto alla classificazione dei beni e manufatti soggetti a tutela in base a quanto disposto dagli artt. 10 e 11 del Codice, per indicare poi successivamente:

- la denominazione dell'immobile;
- la localizzazione dell'immobile (indirizzo e località);
- la proprietà e l'epoca di esecuzione;
- la identificazione catastale del bene;
- il provvedimento di tutela se esistente, o la sussistenza della tutela “*ope legis*”;
- il numero di riferimento per la schedatura del patrimonio edilizio esistente

E' necessario sottolineare che vi è una parziale incertezza sull'ubicazione di taluni beni o manufatti riconducibili essenzialmente alle marginine, ai tabernacoli o lapidi, che essendo collocati a margine della strada sono in genere privi di rappresentazione catastale. Per quanto riguarda il riferimento dei beni culturali tutelati a seguito di decreto ministeriale e dei beni culturali “*ope legis*” ai sensi dell'art. 10 c.1 e c.5 del Codice da sottoporre a verifica di interesse culturale si è deciso di riportare nelle tabelle un riferimento alla schedatura relativa presente nel Doc.3 del vigente Piano Operativo. Gli inserimenti ulteriori (dal n. 21 al n. 30) alla suddetta schedatura sono stati riportati in appendice al presente documento.

Beni culturali immobili tutelati a seguito di decreto ministeriale

Attraverso la consultazione degli archivi della Soprintendenza Archeologia Belle Arti e Paesaggio per la città metropolitana di Firenze e le Province di Pistoia e Prato e degli archivi comunali, è stato possibile comporre l'elenco dei beni culturali tutelati con Decreto Ministeriale, i cui estremi sono indicati nella tabella allegata. Ad oggi risultano beni culturali i seguenti immobili:

- Abbazia di San Salvatore e relativa area di rispetto - DDR del 03/11/1995
- Asilo di Fognano (ex Palazzo Martelli) - DDR del 29/05/2006
- Chiesa di Montale - Decreto DDR 552 del 27/10/2011
- Chiesa di San Michele Arcangelo (Tobbiana) - DDR 566 07/11/2011
- Compagnia di San Francesco (Fognano) - DDR 364 del 05/06/2012
- Fattoria Colle Alberto (Fognano) - DDR 67 del 19/02/2015
- Villa Smilea - DM 08/10/1981

– San Martino (Fognano) - DDR 217 del 20/06/2007

Immobili presuntivamente culturali tutelati “*ope legis*” ai sensi dell'art. 10 c.1 e c.5 e art.12 del Codice da sottoporre a verifica di interesse culturale

Sono stati individuati i beni culturali identificati nelle “ *... cose immobili ... appartenenti allo Stato, alle regioni, agli altri enti pubblici territoriali, nonché ad ogni altro ente ed istituto pubblico e a persone giuridiche private senza fini di lucro, ivi compresi gli enti ecclesiastici civilmente riconosciuti,*” (art. 10 c.1 del Codice) la cui esecuzione risale ad oltre settanta anni (art. 10 c.5 del Codice).

Tutti gli immobili censiti, contenuti nella tabella allegata, sono sottoposti a tutela “*ope legis*” e soggetti alle disposizioni della parte II del D.lgs. 42/2004, fino all’espletamento della verifica dell’interesse culturale di cui all’art. 12 del Codice, con successiva Dichiarazione di interesse culturale con Decreto di tutela da parte del Ministero o accertamento dell’assenza di interesse culturale”.

Aree presuntivamente culturali tutelate “*ope legis*” ai sensi dell'art. 10 c.4 lettera g) del Codice da sottoporre a verifica di interesse culturale: “*Le pubbliche piazze, vie, strade e altri spazi aperti urbani di interesse artistico o storico*”.

Sono stati individuate taluni spazi pubblici, quali strade e piazze, che insistono nelle parti storicizzate del territorio di Montale la cui esecuzione risale ad oltre 70 anni. Gli spazi censiti sono sottoposto a tutela “*ope legis*” e soggetti alle disposizioni della parte II del D-lgs. 42/2004 fino all’espletamento della verifica in sede di aggiornamento del quadro conoscitivo, si potrà successivamente implementare l’elenco delle strade con le altre che insistono al di fuori delle aree storicizzate ferma restando l’operatività della tutela “*ope legis*” per tutte le aree urbane risalenti ad oltre 70 anni in merito alle quali non sia stata espletata la verifica di interesse culturale.

Manufatti soggetti a tutela ai sensi dell'art. 11 c.1 lettera a) del Codice : gli affreschi, gli stemmi, i graffiti, le lapidi, le iscrizioni, i tabernacoli ed altri elementi decorativi di edifici, esposti o non alla pubblica vista sottoposti a tutela ai sensi dell'art. 50 comma 1 del Codice)

Rientrano in questa categoria gli affreschi, gli stemmi, i graffiti, le lapidi, le iscrizioni, i tabernacoli ed altri elementi decorativi di edifici, esposti o non alla pubblica vista, di cui all'articolo 50, comma 1, in cui si dispone che: *“E' vietato, senza l'autorizzazione del soprintendente, disporre ed eseguire il distacco di affreschi, stemmi, graffiti, lapidi, iscrizioni, tabernacoli ed altri elementi decorativi di edifici, esposti o non alla pubblica vista”*.

Tali beni, censiti e individuati nell'elaborati 3A, sono altresì riconducibili a beni culturali *“ope legis”* e soggetti a tutte le disposizioni dettate dalla parte II del D.lgs. 42/2004 nel caso appartengano a soggetti di cui all'art. 10 c.1 del Codice (Enti pubblici, Enti Ecclesiastici, persone giuridiche private senza fini di lucro con epoca di esecuzione oltre 70 anni) mentre sono soggetti unicamente alle disposizioni di cui all'art. 50 c.1 del Codice se appartenenti a Soggetti diversi da quelli indicati dall'art. 10 c.1 del medesimo Codice.

Rappresentazione cartografica

L'elenco dei beni culturali, allegato alla presente, risulta essere individuato su cartografia, negli elaborati grafici del Piano Strutturale nella tav. 3A con apposita simbologia e il numero identificativo che correla il dato cartografico con la tabella esplicativa allegata.

Nella tabella, è possibile riscontrare immediatamente le caratteristiche e la localizzazione del bene culturale, attraverso i riferimenti catastali, l'indirizzo, la località, l'epoca di costruzione, la proprietà e il relativo provvedimento di tutela.

Conclusioni

Il presente documento, quale aggiornamento e implementazione del quadro conoscitivo di riferimento, sotto il profilo dei beni culturali, vuole costituire una base per la conoscenza delle peculiarità del patrimonio edilizio esistente e dei manufatti di interesse storico presenti nel Comune di Montale, utile per la corretta pianificazione degli atti di governo del territorio.

In tal senso la disciplina, in coerenza con la disciplina della parte seconda del Codice, sarà volta alla tutela e valorizzazione dei suddetti beni, proponendo ove necessario la loro adeguata riqualificazione.

**ELENCO DEI BENI CULTURALI PRESENTI NEL TERRITORIO DEL COMUNE DI MONTALE
AI SENSI DEL D.Lgs 22.01.2004, n. 42**

**BENI CULTURALI PRESENTI NEL TERRITORIO DEL COMUNE DI MONTALE A SEGUITO DI VERIFICA DELL'INTERESSE CULTURALE CON
SUCCESSIVO DECRETO DI TUTELA (Art.10 c.1 del D.Lgs 22.01.2004, n. 42 o della L. 1089/1939)**

| N. | IMMOBILE | INDIRIZZO e LOCALITA' | PROPRIETA' ed EPOCA DI ESECUZIONE (EE) | ESTREMI CATASTALI | PROVVEDIMENTO DI TUTELA | N. RIFERIMENTO SCHEDATURA |
|----|---|--|--|---|---|---------------------------------|
| 1 | Complesso parrocchiale San Michele Arcangelo | Via Atto Vannucci 112 Tobbiana | Ente ecclesiastico EE = oltre 70 anni | F.22 Map. B, C e 89 | DDR 566 07/11/2011 (ai sensi del D.Lgs.42/2004) | 1 |
| 2 | Complesso parrocchiale San Martino | Via Sestini 28 Fognano | Ente ecclesiastico EE = oltre 70 anni | F.22 Mapp. A e D F. 26 Mapp. C, A e 66 | DDR 217 del 20/06/2007 (ai sensi del D.Lgs.42/2004) | 2 |
| 3 | Villa e Fattoria di Colle Alberto | Via Risorgimento 76 e 123 Collina | Privato/Arciconfraternita Misericordia di Pistoia EE = oltre 70 anni | F.25 Mapp. 11,12,106,107 e 256 F.26 Mapp. 247, 254,255, 256,257,258, 259, 266, 353, 1017 e 1018 | DDR 67 del 19/02/2015 (ai sensi del D.Lgs.42/2004) | 4 |
| 4 | Pieve di San Giovanni Evangelista | Piazza Matteotti 9 Capoluogo | Ente ecclesiastico EE = oltre 70 anni | F.28 Mapp. A,39,42,43,44,68,360, 493 | DDR 552 del 27/10/2011 (ai sensi del D.Lgs.42/2004) | 6 |
| 5 | Badia di San Salvatore in Agnà | Via Antonio Gramsci Capoluogo | Ente ecclesiastico EE = oltre 70 anni | F.30 Mapp. 39,40,42,43,44,45,46, 115,222 | DDR del 03/11/1995 (ai sensi della L.1089/1939 o del D.Lgs.490/1999) | 7 |
| 6 | Villa Smilea | Via Giuseppe Garibaldi 4 Capoluogo | Comune di Montale EE = oltre 70 anni | F.30 Mapp. 2,3,4,82,83,84,96,87 | DM 08/10/1981 (ai sensi della L.1089/1939 o del D.Lgs.490/1999) | 10 |

| | | | | | | |
|---|--|-----------------------------|--|-------------------|---|----|
| 7 | Compagnia di San Francesco | Via Sestini 30 Fognano | Ente ecclesiastico EE = oltre 70 anni | F.22 Mapp. D e 12 | DDR 364 del 05/06/2012 (ai sensi del D.Lgs.42/2004) | 2 |
| 8 | Asilo di Fognano (ex Palazzo Martelli) | Via Carlo Marx 3 Fognano | Comune di Montale EE = oltre 70 anni | F.26 Mapp. 151 | DDR del 29/05/2006 (ai sensi del D.Lgs.42/2004) | 21 |

BENI CULTURALI PRESENTI NEL TERRITORIO DEL COMUNE DI MONTALE "OPE LEGIS"
(Art.10 c.1 e c.5 e Art.12 del D.Lgs 22.01.2004, n. 42) da sottoporre alla verifica dell'interesse culturale di cui all'art. 12 c.2 del D.Lgs 22.01.2004, n. 42

| N. | IMMOBILE | INDIRIZZO e LOCALITA' | PROPRIETA' ed EPOCA DI ESECUZIONE (EE)' | ESTREMI CATASTALI | PROVVEDIMENTO DI TUTELA | N. RIFERIMENTO SCHEDATURA |
|----|---|---------------------------------------|--|--------------------------|-------------------------|---------------------------|
| 1 | Pieve di Santa Cristina | Via Risorgimento 117 Collina | Ente ecclesiastico EE = oltre 70 anni | F.25 Mapp. A e 27 | "ope legis" | 5 |
| 2 | Palazzo municipale | Via Antonio Gramsci 19 Capoluogo | Comune di Montale EE = oltre 70 anni | F.28 Mapp. 149 | "ope legis" | 22 |
| 3 | Polizia Municipale | Via Antonio Gramsci 19E Capoluogo | Comune di Montale EE = oltre 70 anni | F.28 Mapp. 540 | "ope legis" | 23 |
| 4 | Stazione ferroviaria / Croce d'oro di Montale | Piazza Guglielmo Marconi 9 Stazione | Comune di Montale EE = oltre 70 anni | F.35 Mapp. 42, 430 e 218 | "ope legis" | 24 |
| 5 | Scuola d'infanzia | Via Cesare Battisti 29 Fognano | Comune di Montale EE = oltre 70 anni | F.26 Mapp. 87 | "ope legis" | 25 |
| 6 | Scuola primaria Atto Vannucci | Via dei Colli - Tobbiana | Comune di Montale EE = oltre 70 anni | F.22 Mapp. 824 | "ope legis" | 26 |
| 7 | Scuola paritaria Sacro Cuore | Via Martiri della Libertà 7 Capoluogo | Ente ecclesiastico EE = oltre 70 anni | F.28 Mapp. 38, 45 e 584 | "ope legis" | 27 |
| 8 | Cimitero comunale – | Via IV Novembre 7 Capoluogo | Comune di Montale | F.29 Mapp. A | "ope legis" | 28 |

| | | | | | | |
|----|----------------------|-----------------------------------|--|--|-------------|----|
| | Capoluogo | | EE = oltre 70 anni | | | |
| 9 | Cimitero Tobbiana | Via Atto Vannucci 112 Tobbiana | Comune di Montale EE = oltre 70 anni | F.22 Mapp. A, 1331, 1575, 1739 e 1740 | "ope legis" | 29 |
| 10 | Cimitero Fognano | Via Sestini – Fognano | Comune di Montale EE = oltre 70 anni | F.22 Mapp. E | "ope legis" | 30 |

BENI CULTURALI PRESENTI NEL TERRITORIO DEL COMUNE DI MONTALE "OPE LEGIS" (Art.10 c.4 lett. g) del D.Lgs 22.01.2004, n. 42) quali: le pubbliche piazze, vie, strade e altri spazi aperti urbani di interesse artistico o storico da sottoporre alla verifica dell'interesse culturale di cui all'art. 12 c.2 del D.Lgs 22.01.2004, n. 42

| N. | IMMOBILE | INDIRIZZO e LOCALITA' | PROPRIETA' ed EPOCA DI ESECUZIONE (EE) | ESTREMI CATASTALI | PROVVEDIMENTO DI TUTELA |
|----|---------------------------------|---------------------------------------|---|--------------------------------------|-------------------------|
| 1 | Tratto di Via Nerucci | Via Nerucci – Capoluogo | Comune di Montale EE = oltre 70 anni | F.27 | "ope legis" |
| 2 | Piazza Giacomo Matteotti | Piazza Giacomo Matteotti Capoluogo | Comune di Montale EE = oltre 70 anni | F.28 Mapp. B | "ope legis" |
| 3 | Piazza Guglielmo Marconi | Piazza Guglielmo Marconi Stazione | Comune di Montale EE = oltre 70 anni | F.35 Mapp. 60 | "ope legis" |
| 4 | Strada comunale di Montale Alto | Strada comunale di Montale Alto | Comune di Montale EE = oltre 70 anni | F.27 strada comunale di Montale Alto | "ope legis" |

MANUFATTI SOGGETTI A TUTELA PRESENTI NEL TERRITORIO DEL COMUNE DI MONTALE

ai sensi dell'art.11 c.1 lett. a) del D.Lgs 22.01.2004, n. 42 quali: affreschi, stemmi, graffiti, lapidi, iscrizioni, tabernacoli ed altri elementi decorativi di edifici, esposti o non alla pubblica vista, di cui all'art. 50 c.1 del D.Lgs 22.01.2004, n. 42 di interesse artistico o storico da sottoporre alla verifica dell'interesse culturale di cui all'art. 12 c.2 del D.Lgs 22.01.2004, n. 42

| N. | IMMOBILE | INDIRIZZO e LOCALITA' | PROPRIETA' ed EPOCA DI ESECUZIONE (EE) | ESTREMI CATASTALI |
|----|-----------------------------|---|--|-------------------------------|
| 1 | Tabernacolo Ardengo Soffici | Piazza San Francesco Fognano | Comune di Montale EE = oltre 70 anni | F.26 Mapp. 352 |
| 2 | Fonte di Bronia | Via Risorgimento Capoluogo | Comune di Montale EE = oltre 70 anni | F.28 Mapp. 538 |
| 3 | Ponte dello Zini | Via Santomato Collina | Comune di Montale EE = oltre 70 anni | |
| 4 | Ponte sulla Settola | Via Nerucci – Capoluogo | Comune di Montale EE = oltre 70 anni | F.27 e 28 |
| 5 | Muraglione | Via Vaso – Agna delle Conche | Comune di Montale EE = oltre 70 anni | F.28 Mapp. 194 e 202 |
| 6 | Tabernacolo di Montale Alto | Via Curtatone e Montanara Montale Alto | Proprietà da definire EE = oltre 70 anni | F.27 Posato su margine strada |
| 7 | Lavatoio sul Settola | Via Gherardo Nerucci Capoluogo | Proprietà da definire EE = oltre 70 anni | F.28 Mapp. 226 |
| 8 | Tabernacolo | Via Ugo Foscolo Capoluogo | Comune di Montale EE = oltre 70 anni | F.27 Posato su margine strada |
| 9 | Tabernacolo | Via Ugo Foscolo / Piazzale C. Lorenzini - Capoluogo | Comune di Montale EE = oltre 70 anni | F.27 Posato su margine strada |
| 10 | Tabernacolo | Via Antonio Pacinotti Pianura | Comune di Montale EE = oltre 70 anni | F.32 Posato su margine strada |
| 11 | Tabernacolo | Via dell'Oste | Comune di Montale EE = oltre 70 anni | F.30 Posato su margine strada |

| | | | | |
|----|---|--|--|-----------------------------------|
| 12 | Tabernacolo | Via Antonio Gramsci angolo con Via Montalese Capoluogo | Proprietà da definire EE = oltre 70 anni | F.28 Posato su margine strada |
| 13 | Tabernacolo | Via Martiri della Libertà Capoluogo | Comune di Montale EE = oltre 70 anni | F.30 Posato su margine strada |
| 14 | Tabernacolo su ponte dell'Agna | Via Montalese – Capoluogo | Comune di Montale EE = oltre 70 anni | F.30 Posato su margine del ponte |
| 15 | Ponte sull'Agna | Via Montalese – Capoluogo | Comune di Montale EE = oltre 70 anni | |
| 16 | Croce | Via Giuseppe Garibaldi Pianura | Comune di Montale EE = oltre 70 anni | F.30 Posato su margine del strada |
| 17 | Tabernacolo | Via Sestini 28 Fognano | Proprietà da definire EE = oltre 70 anni | F.22 Mapp. 21 Fronte strada |
| 18 | Lavatoio vicino al torrente Agna delle Conche | Via Carlo Marx - Fognano | Comune di Montale EE = oltre 70 anni | F.26 a lato della sede stradale |
| 19 | Tabernacolo | Via Martiri della Libertà Capoluogo | Ente ecclesiastico EE = oltre 70 anni | F.28 Mapp. 584 |
| 20 | Tabernacolo | Incrocio tra via Curtatone e Montanara e Via P. Pasolini | Proprietà da definire EE = oltre 70 anni | F.27 Mapp. 395 |
| 21 | Tabernacolo | Via Francesco Santesi incrocio con Via Achille Grandi – Tobbiana | Comune di Montale EE = oltre 70 anni | F.22 Posato su margine strada |
| 22 | Croce | Via Francesco Santesi vicino al civico 5 Collina | Arciconfraternità Misericordia Pistoia EE = oltre 70 anni | F.17 Mapp. 50 |

APPENDICE
SCHEDATURA DEL PATRIMONIO EDILIZIO ESISTENTE
(dal n. 21 al n. 30)

COMUNE DI MONTALE

Provincia di Pistoia

L.R.59/80, Art.5

CENSIMENTO DEGLI IMMOBILI DI VALORE STORICO - ARCHITETTONICO - AMBIENTALE

Scheda N.

21

| | | | | |
|----------------------|--|---------------------------|---|-------------------------|
| Frazione | Fognano | UBICAZIONE | | |
| Località/area | Fognano | centro | X | |
| Toponimo | Asilo di Fognano (ex Palazzo Martelli) | nucleo | | |
| Via, piazza | Via Carlo Marx, 1 | fabbricato isolato | | Data rilievo 10/2022 |

DOCUMENTAZIONE ICONOGRAFICA



Catasto Leopoldino

Ortofoto 2019



COMUNE DI MONTALE

Provincia di Pistoia

L.R.59/80, Art.5

Scheda N.

22

CENSIMENTO DEGLI IMMOBILI DI VALORE STORICO - ARCHITETTONICO - AMBIENTALE

| | | | | |
|----------------------|-------------------------|---------------------------|---|-------------------------|
| Frazione | Montale | UBICAZIONE | | |
| Località/area | Montale | centro | X | |
| Toponimo | Palazzo municipale | nucleo | | |
| Via, piazza | Via Antonio Gramsci, 19 | fabbricato isolato | | Data rilievo 01/2021 |

DOCUMENTAZIONE ICONOGRAFICA



**Catasto
Leopoldino**

Ortofoto 2019



COMUNE DI MONTALE

Provincia di Pistoia

L.R.59/80, Art.5

Scheda N.

23

CENSIMENTO DEGLI IMMOBILI DI VALORE STORICO - ARCHITETTONICO - AMBIENTALE

| | | | | |
|----------------------|--------------------------|---------------------------|---|-------------------------|
| Frazione | Montale | UBICAZIONE | | |
| Località/area | Montale | centro | X | |
| Toponimo | Polizia municipale | nucleo | | |
| Via, piazza | Via Antonio Gramsci, 19E | fabbricato isolato | | Data rilievo 10/2022 |

DOCUMENTAZIONE ICONOGRAFICA**Volo GAI 1954****Ortofoto 2019**

COMUNE DI MONTALE

Provincia di Pistoia

L.R.59/80, Art.5

Scheda N.

24

CENSIMENTO DEGLI IMMOBILI DI VALORE STORICO - ARCHITETTONICO - AMBIENTALE

| | | | | |
|----------------------|---|---------------------------|---|-------------------------|
| Frazione | Stazione | UBICAZIONE | | |
| Località/area | Stazione | centro | X | |
| Toponimo | Stazione ferroviaria / Croce d'oro di Montale | nucleo | | |
| Via, piazza | Piazza Guglielmo Marconi, 9 | fabbricato isolato | | Data rilievo 01/2021 |

DOCUMENTAZIONE ICONOGRAFICA



Volo GAI 1954

Ortofoto 2019

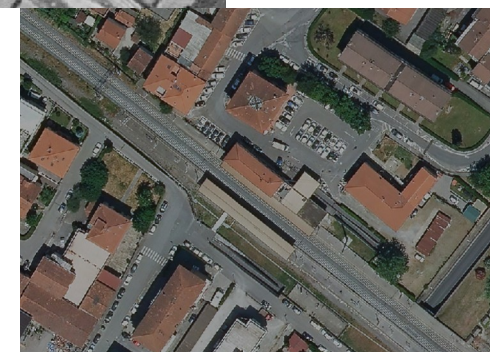

COMUNE DI MONTALE

Provincia di Pistoia

L.R.59/80, Art.5

Scheda N.

25

CENSIMENTO DEGLI IMMOBILI DI VALORE STORICO - ARCHITETTONICO - AMBIENTALE

| | | | | |
|----------------------|--------------------------------|---------------------------|---|-------------------------|
| Frazione | Fognano | UBICAZIONE | | |
| Località/area | Fognano | centro | X | |
| Toponimo | Scuola d'infanzia | nucleo | | |
| Via, piazza | Via Cesare Battisti 29 Fognano | fabbricato isolato | | Data rilievo 10/2022 |

DOCUMENTAZIONE ICONOGRAFICA



Catasto Leopoldino

Ortofoto 2019



COMUNE DI MONTALE

Provincia di Pistoia

L.R.59/80, Art.5

Scheda N.

26

CENSIMENTO DEGLI IMMOBILI DI VALORE STORICO - ARCHITETTONICO - AMBIENTALE

| | | | | |
|----------------------|-------------------------------|---------------------------|---|--------------|
| Frazione | Tobbiana | UBICAZIONE | | |
| Località/area | Tobbiana | centro | X | |
| Toponimo | Scuola primaria Atto Vannucci | nucleo | | |
| Via, piazza | Via dei Colli | fabbricato isolato | | Data rilievo |

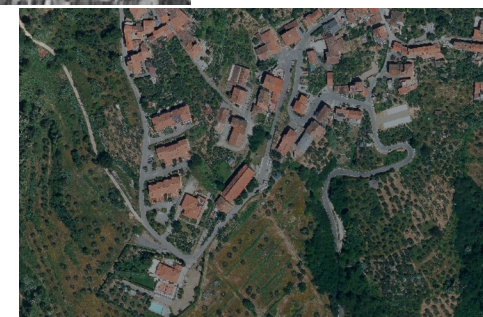
DOCUMENTAZIONE ICONOGRAFICA**Volo GAI 1954****Ortofoto 2019**

COMUNE DI MONTALE

Provincia di Pistoia

L.R.59/80, Art.5

Scheda N.

27

CENSIMENTO DEGLI IMMOBILI DI VALORE STORICO - ARCHITETTONICO - AMBIENTALE

| | | | | |
|----------------------|------------------------------|---------------------------|---|-------------------------|
| Frazione | Montale | UBICAZIONE | | |
| Località/area | Montale | centro | X | |
| Toponimo | Scuola paritaria Sacro Cuore | nucleo | | |
| Via, piazza | Via Martiri della Libertà 7 | fabbricato isolato | | Data rilievo 01/2021 |

DOCUMENTAZIONE ICONOGRAFICA

Volo GAI 1954

Ortofoto 2019



COMUNE DI MONTALE

Provincia di Pistoia

L.R.59/80, Art.5

Scheda N.

28

CENSIMENTO DEGLI IMMOBILI DI VALORE STORICO - ARCHITETTONICO - AMBIENTALE

| | | | | |
|----------------------|-------------------|---------------------------|---|-------------------------|
| Frazione | Montale | UBICAZIONE | | |
| Località/area | Montale | centro | X | |
| Toponimo | Cimitero comunale | nucleo | | |
| Via, piazza | Via IV Novembre 7 | fabbricato isolato | | Data rilievo 10/2022 |

DOCUMENTAZIONE ICONOGRAFICA



Volo GAI 1954

Ortofoto 2019

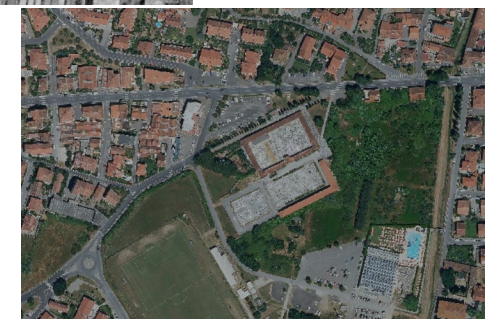

COMUNE DI MONTALE

Provincia di Pistoia

L.R.59/80, Art.5

Scheda N.

29

CENSIMENTO DEGLI IMMOBILI DI VALORE STORICO - ARCHITETTONICO - AMBIENTALE

| | | | | |
|----------------------|-----------------------|---------------------------|---|----------------------|
| Frazione | Tobbiana | UBICAZIONE | | |
| Località/area | Tobbiana | centro | X | |
| Toponimo | Cimitero Tobbiana | nucleo | | |
| Via, piazza | Via Atto Vannucci 112 | fabbricato isolato | | Data rilievo 10/2022 |

DOCUMENTAZIONE ICONOGRAFICA



Volo GAI 1954

Ortofoto 2019



COMUNE DI MONTALE

Provincia di Pistoia

L.R.59/80, Art.5

Scheda N.

30

CENSIMENTO DEGLI IMMOBILI DI VALORE STORICO - ARCHITETTONICO - AMBIENTALE

| | | | | |
|----------------------|------------------|---------------------------|---|-------------------------|
| Frazione | Fognano | UBICAZIONE | | |
| Località/area | Fognano | centro | X | |
| Toponimo | Cimitero Fognano | nucleo | | |
| Via, piazza | Via Sestini | fabbricato isolato | | Data rilievo 10/2022 |

DOCUMENTAZIONE ICONOGRAFICA



Catasto Leopoldino

Ortofoto 2019

