

- Legenda**
- Limite amministrativo comunale
 - ▭ Perimetro del territorio urbanizzato
 - Insedimenti esistenti**
 - Classi di valore degli edifici esistenti
 - Edifici e complessi edilizi di classe 1 - art. 41
 - Edifici e complessi edilizi di classe 2 - art. 42
 - Edifici e complessi edilizi di classe 3 - art. 43
 - Edifici e complessi edilizi non classificati esistenti al 1954 - art. 44
 - Edifici non classificati successivi al 1954 - art. 46
 - Edifici da demolire o declassificare - art. 47
 - Tessuti storici (TS)**
 - Tessuti storici TS1 - art. 51
 - Tessuti storici TS2 - art. 51
 - Emergenze storico architettoniche ES - art. 52
 - Aree a verde di particolare pregio Vpreg - art. 69
 - Territorio rurale**
 - Aree rurali (EC, EP, EA)
 - Aree della collina boscata EC1 - art. 84
 - Aree della collina arborata EC2 - art. 85
 - Aree agricole della pianura EP1 - art. 86
 - Aree agricole della pianura a vocazione vivaistica EP2 - art. 87
 - Ambiti di pertinenza dei centri e dei nuclei storici e delle emergenze architettoniche EA1 - art. 89
 - Ambiti periferici EA2 - art. 90
 - Aree ad elevato grado di naturalità (EN)
 - Area montana EN - art. 91
 - Insedimenti ed aree speciali nel territorio rurale**
 - Nuclei rurali NR - art. 93
 - Aree per impianti sportivi FE1 - art. 94
 - Laghi per la pesca sportiva FE2 - art. 94
 - Aree per insediamenti produttivi nel territorio rurale TPE - art. 95
 - Aree per deposito e commercializzazione dei prodotti del bosco TPB - art. 96
 - Aree per depositi di materiali ed attività produttive all'aperto nel territorio rurale TP5.1 - art. 97
 - Spazi, servizi e infrastrutture della città pubblica**
 - Aree per attrezzature di interesse generale di livello urbano e territoriale (F2, P)
 - Aree per attrezzature di interesse comune esistenti F2e e di progetto F2p - art. 113
 - Aree per parcheggi pubblici esistenti Pe e di progetto Pp - art. 116
 - Fasce di rispetto cimiteriale - art. 114
 - Aree ed impianti tecnologici (IT)
 - Aree ed impianti tecnologici esistenti ITe - art. 118
 - Infrastrutture per la mobilità**
 - ▭ Viabilità esistente - art. 119
 - ▭ Viabilità da ristrutturare - art. 119
 - ▭ Viabilità di progetto - art. 119
 - ▭ Infrastrutture ferroviarie - art. 119
 - ▭ Distributori di carburante Dist - art. 121
 - ▭ Verde di arredo stradale esistente VSte e di progetto VSTp - art. 122
 - ▭ Fasce di rispetto stradale - art. 120
 - Percorsi ciclopedonali e percorsi naturalistici**
 - Percorsi ciclopedonali - art. 124
 - Percorsi naturalistici - art. 124
 - Ippovie - art. 124
 - Ciclostazione di progetto - art. 124
 - Risorse e progetti di valore paesaggistico ambientale**
 - Risorse paesaggistico ambientali**
 - Ambiti di pertinenza fluviale - art. 128
 - Corsi d'acqua del reticolo idrografico - art. 128
 - Filari alberati in ambiti rurale - art. 129
 - Progetti di recupero paesaggistico ambientale**
 - Progetti di recupero e valorizzazione dei contesti fluviali - art. 131
 - Interventi di riqualificazione dei margini urbani - art. 133
 - Interventi per la messa in sicurezza del territorio**
 - Aree per opere di regimazione idraulica esistenti CEe e di progetto CEP - art. 134

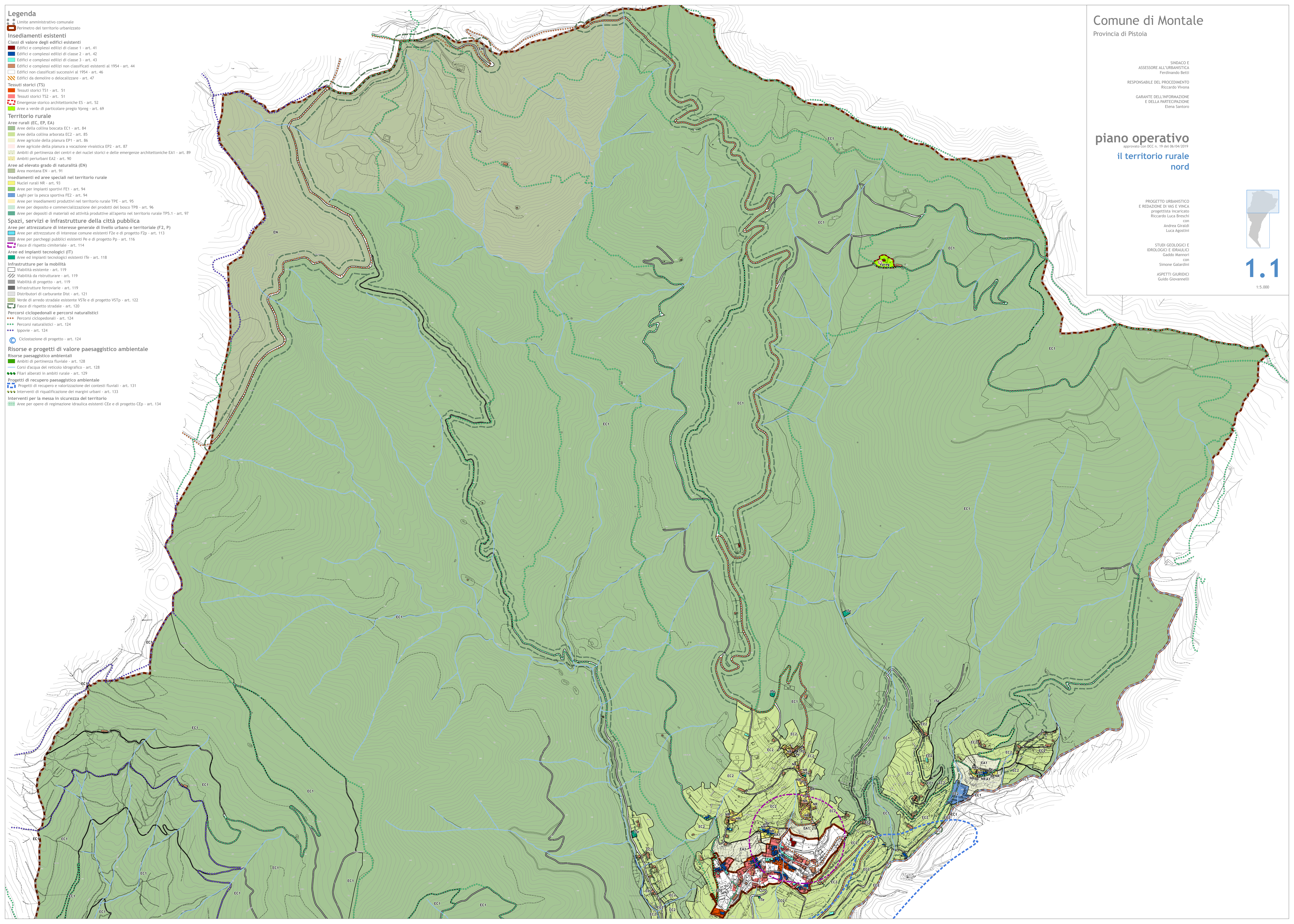

Comune di Montale

Provincia di Pistoia

SINDACO E
ASSESSORE ALL'URBANISTICA
Ferdinando Betti

RESPONSABILE DEL PROCEDIMENTO
Riccardo Vivona

GARANTE DELL'INFORMAZIONE
E DELLA PARTECIPAZIONE
Elena Santoro

piano operativo

approvato con DCC n. 19 del 06/04/2019

il territorio rurale nord

PROGETTO URBANISTICO
E REDAZIONE DI VAS E VINCA
progettista incaricato
Riccardo Luca Brechi
con
Andrea Giraldi
Luca Agostini

STUDI GEOLOGICI E
IDROLOGICI E IDRAULICI
Gaddo Mannori
con
Simone Galarandini

ASPETTI GIURIDICI
Guido Giovannelli



1.1

1:5.000