

Prospetto Ovest
Scala 1:100

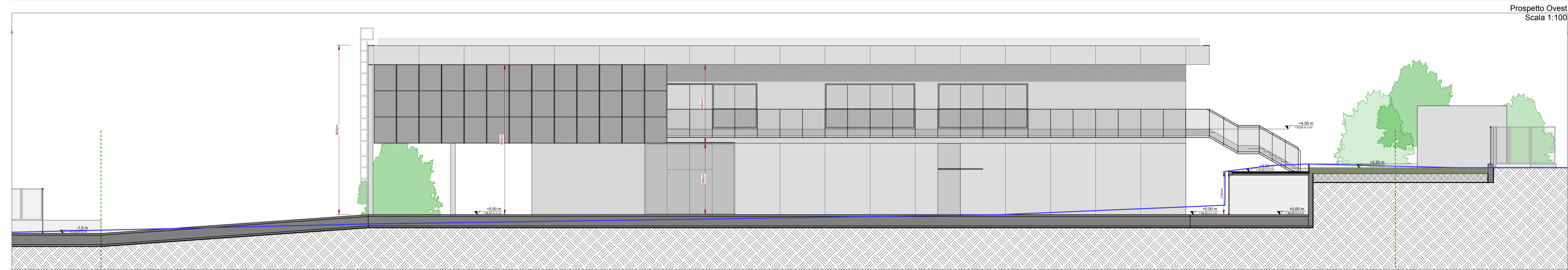

Prospetto Est
Scala 1:100

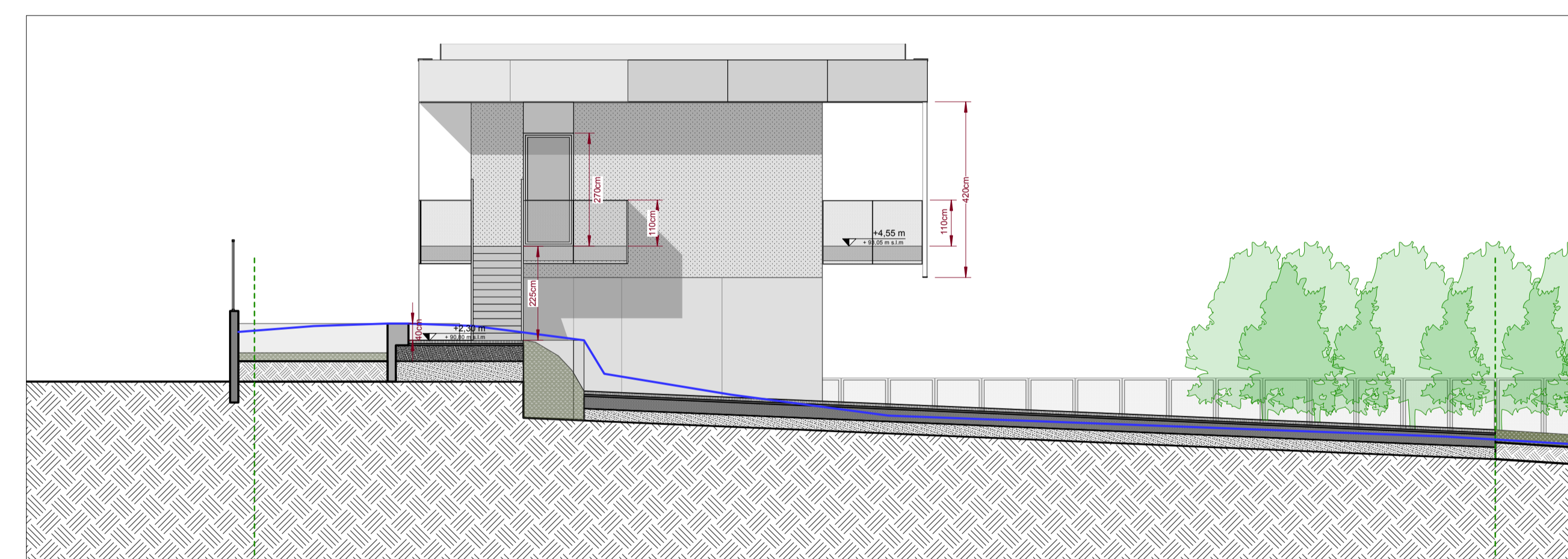

Prospetto Nord
Scala 1:100

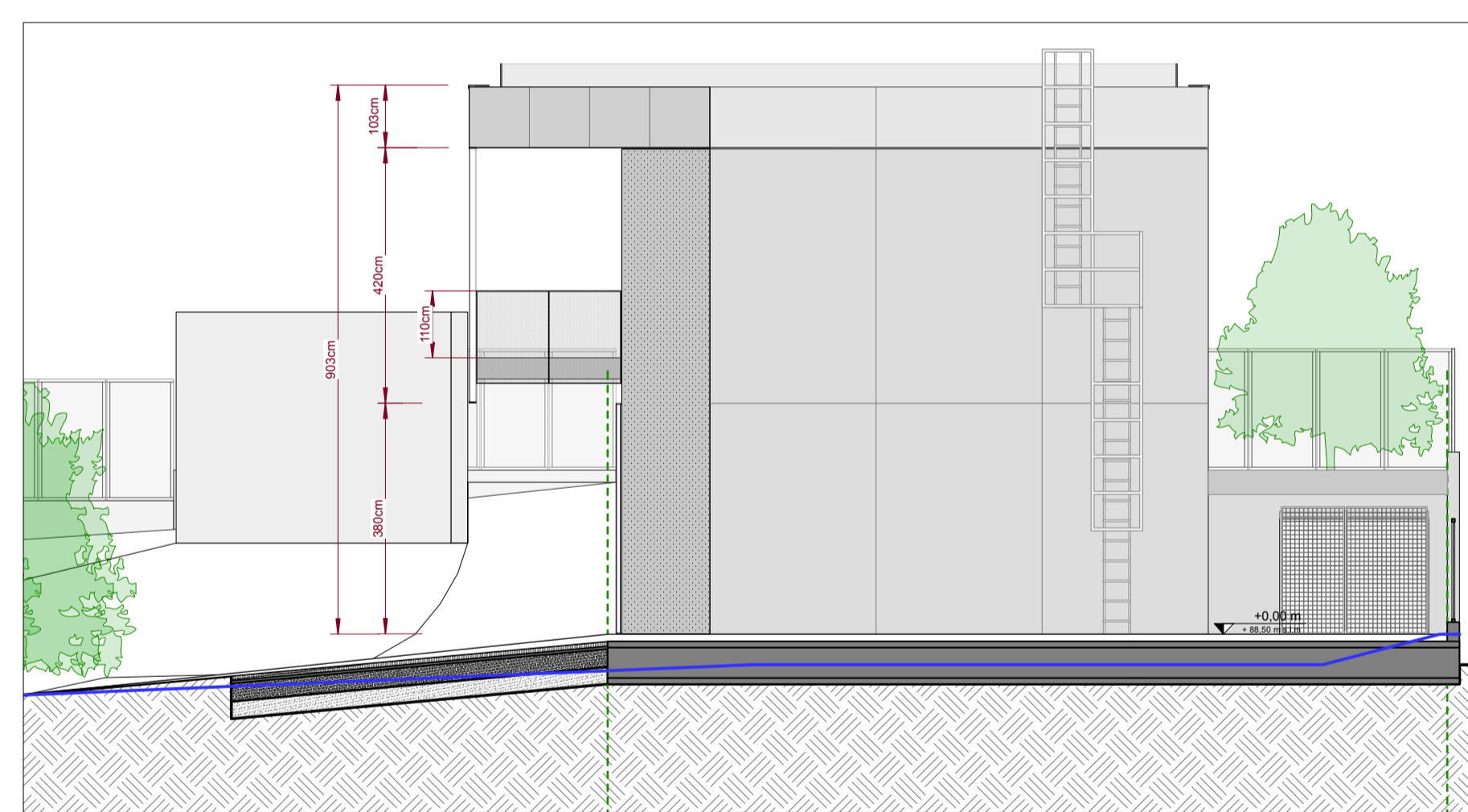

Prospetto Sud
Scala 1:100

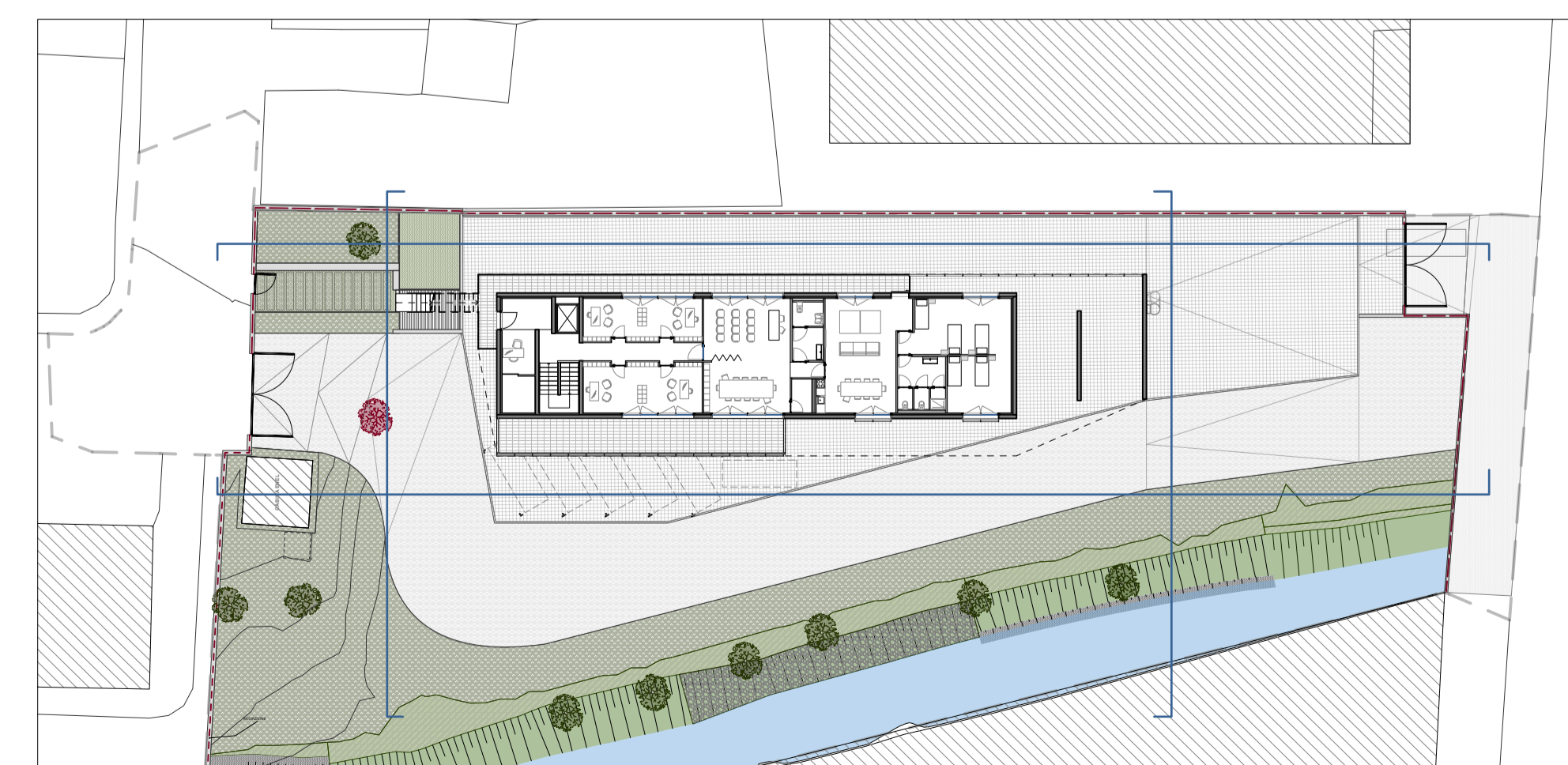

Pianta piano primo

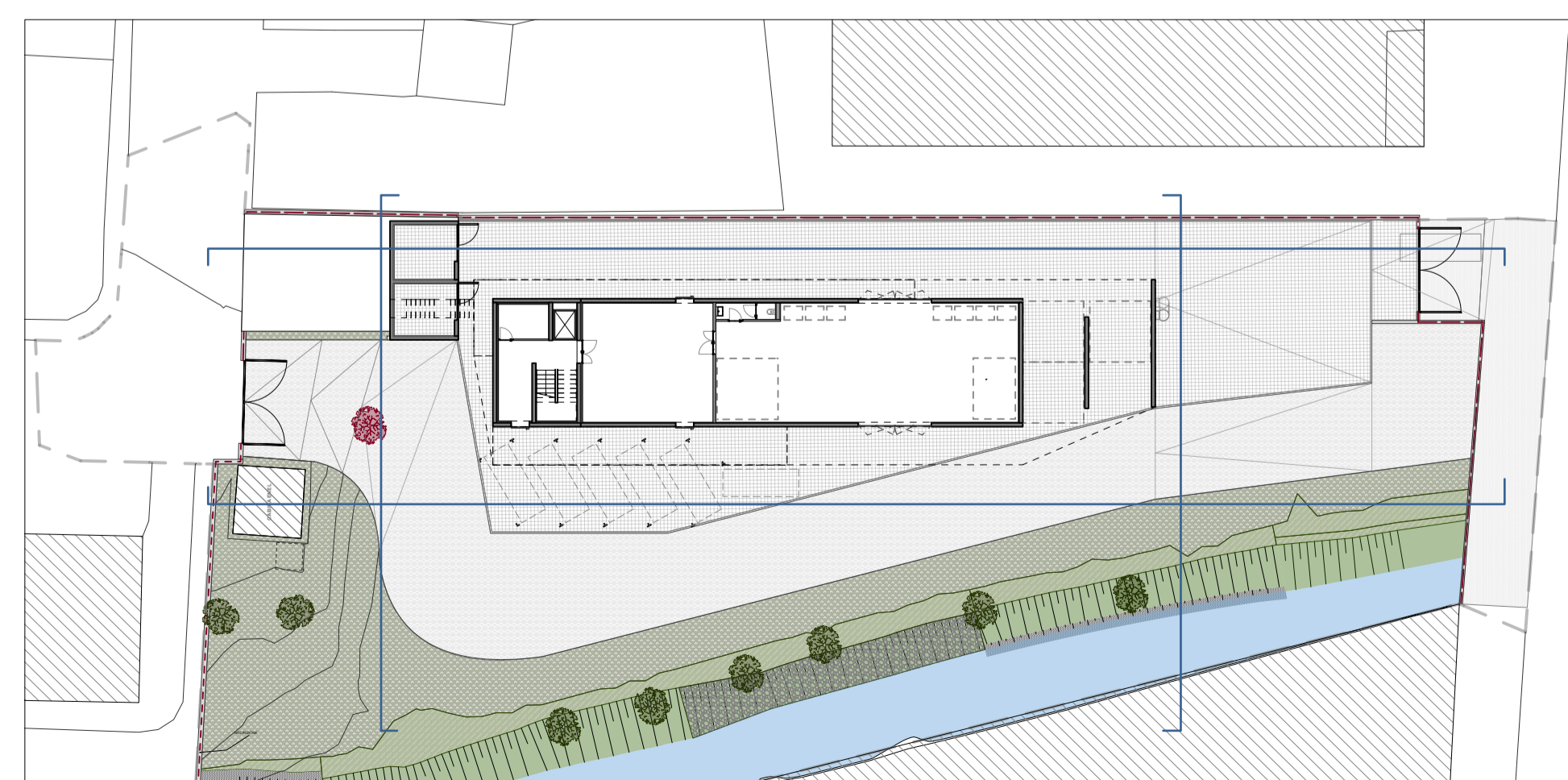

Pianta piano terra

ANDAMENTO DEL TERRENO ALLO STATO DI FATTO

Nota bene:

- Tutte le misure devono essere verificate in fase di cantiere
- Deve essere verificata la congruenza con gli elaborati grafici strutturali
- Deve essere verificata la congruenza con gli elaborati grafici impiantistici



Comune di Montale

Provincia di Pistoia

NUOVA SEDE DI PROTEZIONE CIVILE E NUOVO MAGAZZINO COMUNALE

PROGETTO DI FATTIBILITÀ TECNICO ECONOMICA

Committente
Comune di Montale

Responsabile Unico del Procedimento
Ing. Michele Rosi

Progetto
Progetto architettonico

METROOFFICE ARCHITETTI
Arch. Fabio Barluzzi
Arch. Barbara Ponticelli

Consulenza geologica
SINERGIA
Geol. Luca Gardone

Strutture

Ing. Leonardo Catarzi

Impianti

Ing. Leonardo Catarzi

OGGETTO DELL'ELABORATO:
PROSPETTI

TAVOLA:
T-07-PFTE-AR-PR-01-SEZ

Formato tavola: ISO A1 REV. 02 Data: 26/02/2026

Data	Emissione
17/10/25	PRIMA EMISSIONE
1/12/25	SECONDA EMISSIONE
02/02/26	TERZA EMISSIONE
26/02/26	REVISIONE POST RAPPORTO DI VERIFICA DEL 05/02/26